國際電木板企業有限公司

National Insulation Material CO., LTD.

國際電木板企業有限公司
National Insulation Material CO., LTD.

公司簡介

產品服務

廠房設備

合作夥伴

我們優勢

聯繫我們

國際電木板企業有限公司
National Insulation Material CO., LTD.

發展沿革

2022

引進大型德國DMG五軸車銑複合加工機2台、立式電腦車床2台與立式電腦研磨機1台

2020

2020本公司開發各種塑膠材質材料，如:PETP、PP、PC、PVC、PP 霧面板、抗靜電PU、抗靜電PEEK等材料整平裁切、精密尺寸加工

2019

提升工作效率，新增CNC電腦加工雕刻機(N.C3116/TC機型)。

2017

成立四十週年，並完成新任董事完成交接

2013

增設水平含浸機台及直立式含浸機台、熱固壓機、研磨機，並增設自動化生產線

2006

添購數台龍門銑床、雕刻機，提升工程塑膠及電木纖維加工能力

國際電木板企業有限公司
National Insulation Material CO., LTD.

發展沿革

2004

成為台灣工程塑膠的主要供應商

2003

樹脂反應器並於工四工業區完成擴廠

2001

增建聚酯薄膜、電子級環氧樹脂及塑膠加工機械生產設備

1997

成立「國際電木板企業有限公司」

1993

以達標工程塑膠生產廠之規模，以供應國內外市場

1986

增設纖維立式含浸機、等生產設備

1984

經濟部工商核准設立

國際電木板企業有限公司
National Insulation Material CO., LTD.

經營理念

專研製作絕緣材料
客製化服務為導向

- 技術領導者
- 製造領導者
- 服務為導向
- 客戶信任



國際電木板企業有限公司
National Insulation Material CO., LTD.

公司簡介

產品服務

廠房設備

合作夥伴

我們優勢

聯繫我們

國際電木板企業有限公司
National Insulation Material CO., LTD.

電木板棒管代客加工

主力產品：電木加工

酚醛樹酯 / 絕緣紙

特點：
具備優良的電氣、機械及加工性質。可勝任鋸、鉋、銑、車、磨、鉆等各種不同的加工方式。

用途：
3T↓電木：電機、CNC、做墊片可取代傳統。
3T↑電木：製造電器開關、重電機控制零件等。

- 電木板是最常見的積層板、也是世界上用途最廣、使用量最大的工業積層板。
- 中級電器絕緣性、機械加工性良好。
- 顏色、形狀、貼膜等問題可另外詢問。





國際電木板企業有限公司
National Insulation Material CO., LTD.

玻璃纖維代客加工

玻璃纖維板

酚醛樹酯

特點：

耐溫最高能達180 ~ 200℃(連續2hr)。

具有UL-94V0等級的耐燃特性、可耐電壓150KV。

用途：

1. 薄板一般應用於軟性電路(FPC)補強板、電子、電機、通信等絕緣零件。
2. 厚板一般應用於PCB治具、測試板、電子、電機絕緣材料。

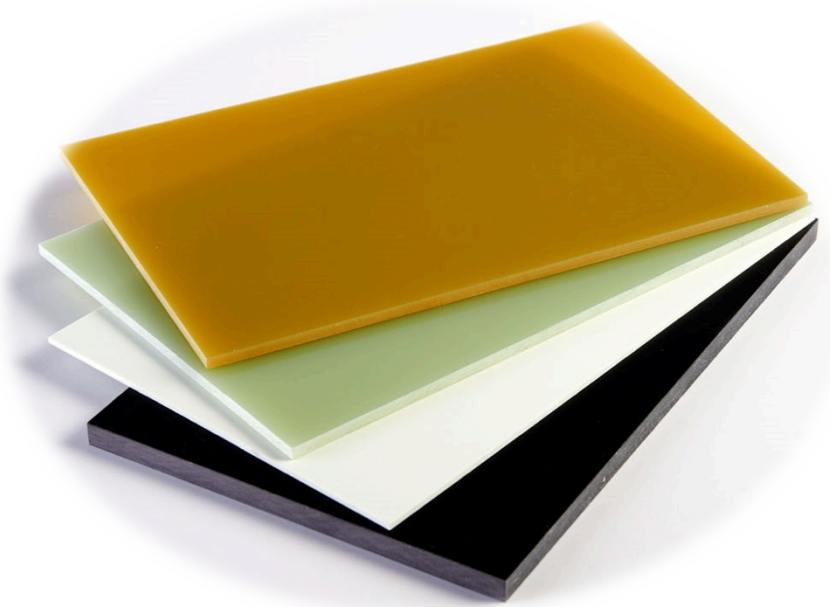

1. 板材：黃色、淺綠色、黑色(一般)、黑色(抗靜電) 皆另詢

※板面：亮面 / 霧面皆有，詳情歡迎電洽了解。

2. 圓棒：黃色(未車修) / 綠色(絲狀)
3. 管材：淡綠(絲狀 / 纏繞式)



國際電木板企業有限公司
National Insulation Material CO., LTD.

工程塑膠

專營工程塑膠：

- 紙質、布質電木、纖維板、棒(FR4)
- PP、PE、UPE、壓克力
- POM、PETP、PVC、CPVC、PCTFE
- PEEK、PPS、PEI、ESD
- 石棉、雲母、合成石
- 鐵弗龍、鐵弗龍 + 石墨、PVDF、PFA
- 優力膠(PU)、矽膠、橡膠、各式包膠成型
- ABS、PC、ABS + PC、PC + GF
- MC尼龍、MCR2、MCR6
- PA6、PA66、N66 + GF
- SP-1、PBI、Torlon、Rulon
- PCTFE
- 抗靜電材料

皆可代客加工至完成品



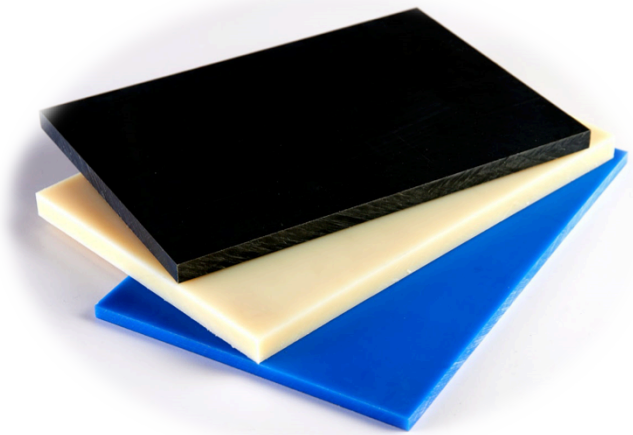

國際電木板企業有限公司
National Insulation Material CO., LTD.

客製化加工一條龍

一條龍服務：

少量多樣生產，單一量客製化服務。
可自訂尺寸，依圖面訂單連工帶料加工完成。

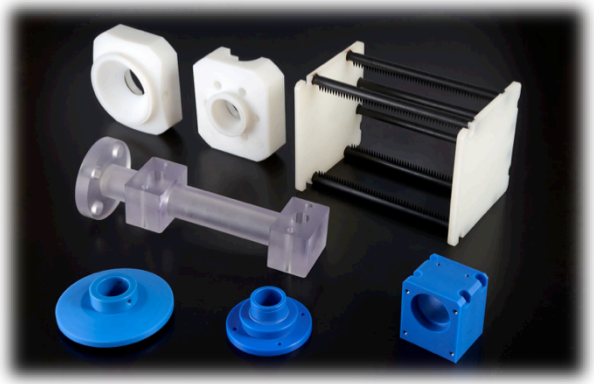
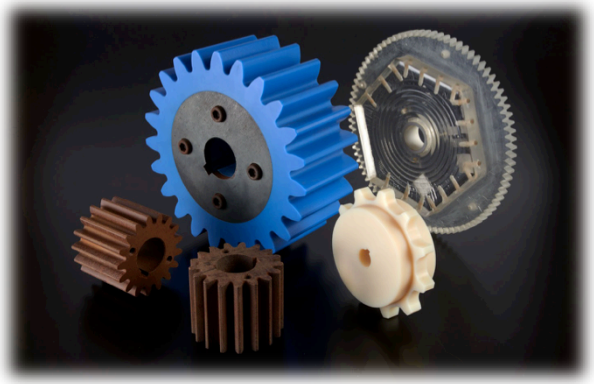


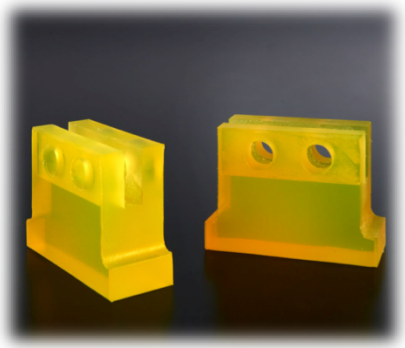





國際電木板企業有限公司
National Insulation Material CO., LTD.

公司簡介

產品服務

廠房設備

合作夥伴

我們優勢

聯繫我們

國際電木板企業有限公司
National Insulation Material CO., LTD.

廠房設備

產品製程：絕緣板製程



纖維立式含浸機



酚醛水平含浸機



樹脂反應器



熱煤油處理器



1500噸及500噸熱壓機

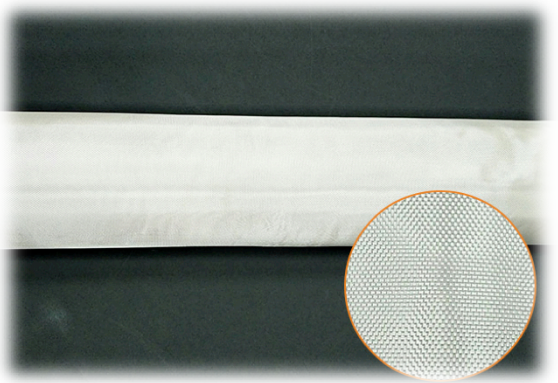

品檢

廠房設備

自動迴流系統：



絕緣板材自動迴流系統

依照客戶要求厚度公差做表面整平
及厚度精準度之工作程序



電腦自動裁板機



電腦裁剪機



裁切加工機

國際電木板企業有限公司
National Insulation Material CO., LTD.

公司簡介

產品服務

廠房設備

合作夥伴

我們優勢

聯繫我們

合作夥伴

國際電木板企業有限公司
National Insulation Material CO., LTD.

ASML
台灣艾司摩爾股份有限公司

Tung Thih Electronics 同致電子

全球傳動 TBI MOTION

宏泰電工

AMI
亞泰金屬工業股份有限公司

東和鋼鐵 TUNG HO STEEL

MEC
帆宣系統科技股份有限公司
Marketech International Corp.

Unimicron 欣興電子

SAS
中美矽晶製品股份有限公司

HONY® HONY GLASS TECHNOLOGY
宏益玻璃科技股份有限公司

BenQ Materials Corp
明基材料股份有限公司

SAI
Forging the Future
巧新科技工業股份有限公司

長庚醫療財團法人
Chang Gung Medical Foundation

聯華食品
自然・安心・美味

南亞塑膠工業股份有限公司

合作夥伴

國際電木板企業有限公司
National Insulation Material CO., LTD.

工業技術研究院

三陽工業 SANYANG MOTOR

GIGABYTE™
技嘉科技股份有限公司

LARGAN
大立光電股份有限公司

中興電工機械股份有限公司

DRAGON STEEL 中龍鋼鐵

JENTECH
健策精密工業股份有限公司

千附實業股份有限公司
ChenFull International Co., Ltd

中央印製廠
Central Engraving and Printing Plant

AUO
友達光電股份有限公司

TATUNG
大同股份有限公司

TANBEAD
台灣圓點奈米技術股份有限公司

GRECO
大東樹脂化學股份有限公司
GREAT EASTERN RESINS INDUSTRIAL CO., LTD.

合作夥伴

國際電木板企業有限公司
National Insulation Material CO., LTD.

春源鋼鐵 CHUN YUAN STEEL

TaiDoc
泰博科技股份有限公司

ASUS

Chroma
致茂電子股份有限公司

SDI CORPORATION
順德工業股份有限公司

AVer
圓展科技股份有限公司

裕隆汽車

tti Transtouch TECHNOLOGY INC.
富晶通科技股份有限公司

Unimicron 欣興電子

UI Taiwan
優比快股份有限公司

GW GlobalWafers Co., Ltd. 環球晶圓股份有限公司

Quanta Computer
廣達電腦股份有限公司

慶欣欣鋼鐵

SHIN ZU SHING Since 1965
新日興股份有限公司
SHIN ZU SHING CO., LTD.

kd
科定企業股份有限公司
Keding Enterprises Co., Ltd.

國際電木板企業有限公司
National Insulation Material CO., LTD.

公司簡介

產品服務

廠房設備

合作夥伴

我們優勢

聯繫我們

我們優勢

國際電木　領航國際



國際電木板企業有限公司
National Insulation Material CO., LTD.

公司簡介

產品服務

廠房設備

我們優勢

合作夥伴

聯繫我們

國際電木板企業有限公司
National Insulation Material CO., LTD.

聯絡我們

國 際 電 木 板
是您最大利益的供應鏈夥伴

- 遵守供應商行為準則，密切合作、溝通、稽核以推動持續性的改進
- 要求其上游供應商、承包商和服務提供商認同
- 具體實踐工程塑膠與絕緣材料責任供應鏈行動

洽詢供應鏈夥伴
國際電木板企業有限公司
專線：+886-3-3962578　　傳真：+886-3-3962579
公司地址：台灣桃園市龜山區頂湖二街79號 (林口工四工業區)
信箱：service@fibersheet.com.tw　【LINE官方帳號】：@3961066a

國際電木板企業有限公司
National Insulation Material CO., LTD.

免責聲明

- 本簡報中所載的所有資料、以及業務未來營運方針等內容，建立在本公司從內部與外部來源所取得的資訊，乃是國際電木板企業有限公司（以下簡稱「本公司」）有權隨時更改資料，資料之更改係由本公司單方決定而不會再另行通知
- 雖然本公司已盡力確保本所載資料之準確性
- 本簡報中對未來的經營理念與經營方針，反應本公司迄今對未來的看法。對於這些看法，未來若有任何變更或調整時，本公司並不負責隨時提醒或更新
- 無論本公司給予或不給予事先通知之情形，本公司均保留隨時更新本免責聲明的權利